# Alongside BRABANTDALE ALONGSIDE

**0200HO11674 SIDEKICK x JACOBY x MCCUTCHEN**

SHOWTIME A2A2

WALNUTLAWN SIDEKICK
BRABANTDALE JACOBY ALBANIA VG-86-2YR-CAN
CYCLE DOORMAN JACOBY
BLONDIN MCCUTCHEN ANGELICA VG-85-2YR-CAN 12*
DE-SU BKM MCCUTCHEN 1174
RWM SNOW ANGEL VG-87-5YR-CAN 3*

EIXDALE PWRUP ALONGSIDE
DAUGHTER

EIXDALE PWRUP ALONGSIDE
DAUGHTER

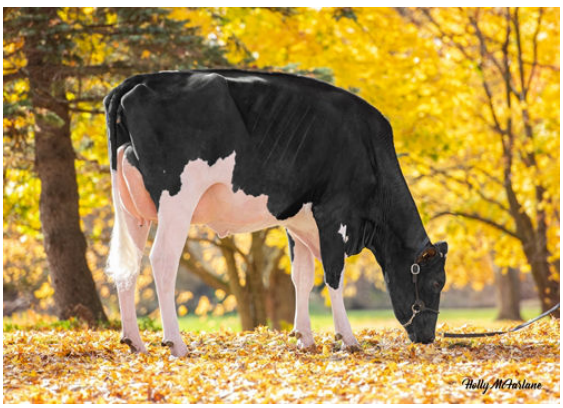


EIXDALE PWRUP ALONGSIDE
DAUGHTER

## GTPI 2202

TD TM TR TL TY MWT TV 99%-I HH1F HH2F HH3F HH4F HH5F HH6F HCDF HMWF

| | | |
|---|---|---|
| Reg. #: HOCANM42002416 | aAa: 213645 | DMS: 234,123 |
| Nacimiento: 05/28/2018 | Caseina Kappa: AB | Caseina Beta: A2A2 |

## PRODUCCIÓN

1176 Hatos 3191 Hijas 98% Conf. MACE-G / 04-25

| Leche lbs | Grasa lbs | Grasa % | Proteina lbs | Proteina % |
|---|---|---|---|---|
| **-215** | **-23** | **-0.05** | **-19** | **-0.05** |
| NM$ **-534** | CM$ **-554** | FM$ **-490** | GM$ **-560** | DWP$ **-606** |
| Eficiencia de Conversiòn **-108** | IR **28** | Comida Ahorrada **-249** | Eficiencia Metano **93** | |

Promedio de la Hija (kg-ME) Leche **24,660 lbs** Grasa **1,001 lbs** Proteina **791 lbs**

## SALUD Y FERTILIDAD

Inmunidad 95

| | | | |
|---|---|---|---|
| Vida Productiva | **-3.2** | Inmunidad de los terneros | **105** |
| SCS | **3.08** | Tasa Preñez Vacas | **-2.3** |
| Tasa de preñez de las hijas | **-3.3** | Tasa Preñez Novillas | **-0.5** |
| Supervivencia | **-6.0** | Facilidad del Parto | **2.9%** 92% Conf. |
| Durabilidad Novillas | **0.2** | Facilidad del Parto - Hijas | **2.9%** 90% Conf. |
| Índice de Fertilidad | **-3.0** | Nacen Muertas | **6.9%** |
| | | Hijas con crías muertas | **7.8%** |

## CONFORMACIÓN

821 Hatos 1994 Hijas 97% Conf. MACE / 04-25

| | | | |
|---|---|---|---|
| PTA Tipo | **2.42** | Compuesto Corporal | **1.36** |
| Compuesto de Ubres | **1.91** | Compuesto Lechero | **1.35** |
| Compuesto de Patas y Pezuñas | **1.64** | | |

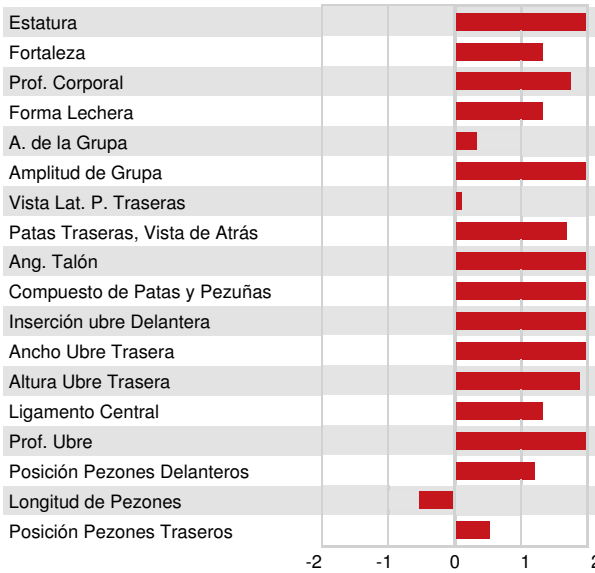


| | | |
|---|---|---|
| Estatura | Alta | **+2.25** |
| Fortaleza | Fuerte | **+1.35** |
| Prof. Corporal | Profunda | **+1.76** |
| Forma Lechera | Angular | **+1.32** |
| A. de la Grupa | Isquiones Bajos | **+0.35** |
| Amplitud de Grupa | Ancha | **+2.05** |
| Vista Lat. P. Traseras | Curvas | **+0.10** |
| Patas Traseras, Vista de Atrás | Corvejónes Rectos | **+1.70** |
| Ang. Talón | Alto | **+2.40** |
| Compuesto de Patas y Pezuñas | Alto | **+2.04** |
| Inserción ubre Delantera | Fuerte | **+2.89** |
| Ancho Ubre Trasera | Ancha | **+2.56** |
| Altura Ubre Trasera | Alta | **+1.89** |
| Ligamento Central | Fuerte | **+1.32** |
| Prof. Ubre | Poco Profundo | **+2.67** |
| Posición Pezones Delanteros | Cerrados | **+1.19** |
| Longitud de Pezones | Cortos | **-0.53** |
| Posición Pezones Traseros | Cerrados | **+0.54** |